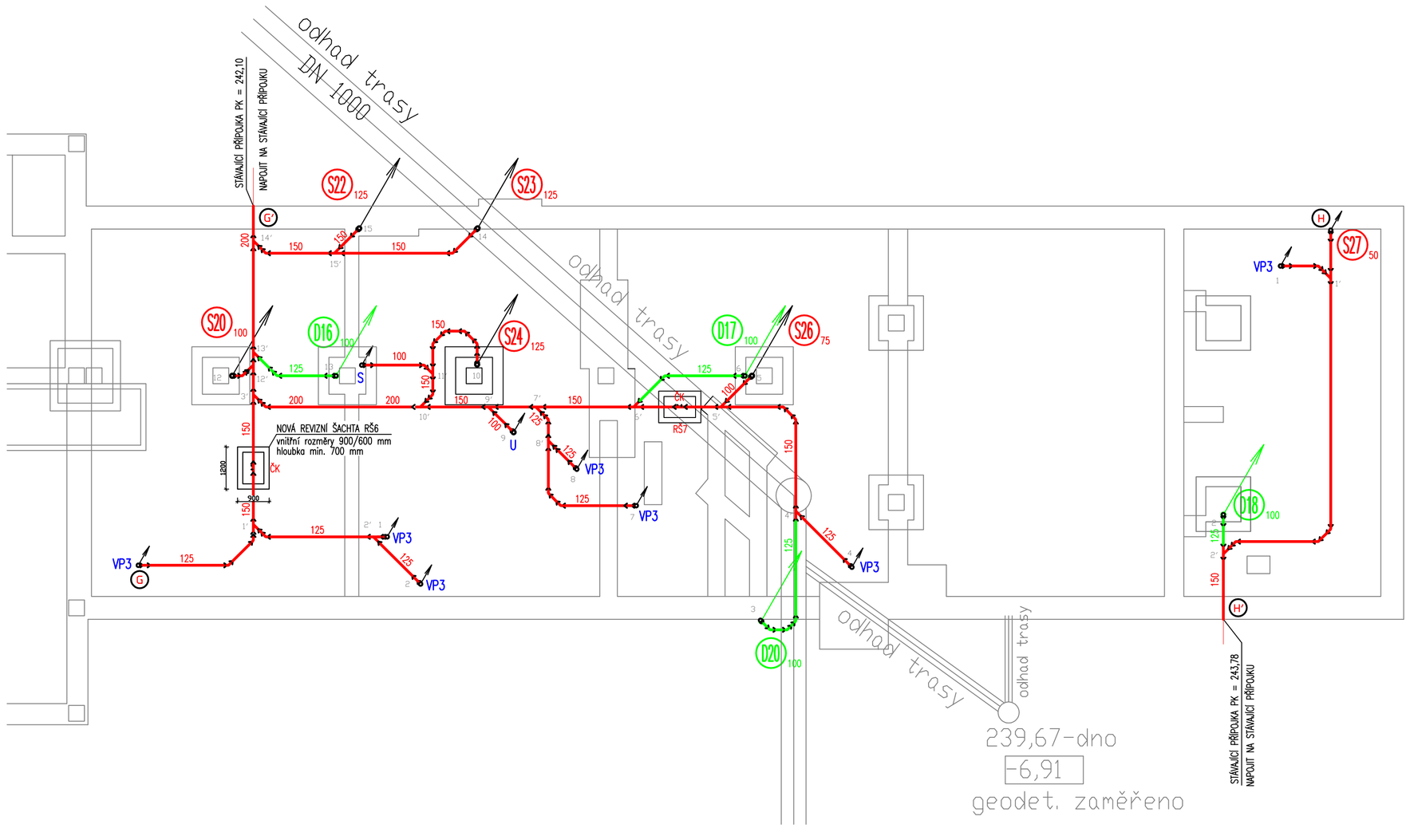

LEGENDA KANALIZACE

- KANALIZACE (SPLAŠKOVÁ, DEŠŤOVÁ)
- SPLAŠKOVÁ KANALIZACE POD STROPEM
- ODHLUČNĚNÁ SPLAŠKOVÁ KANALIZACE POD STROPEM
- DEŠŤOVÁ KANALIZACE POD STROPEM
- TUKOVÁ KANALIZACE
- ODVOD KONDENZÁTU

S4 STOUPAČKA SPLAŠKOVÉ KANALIZACE
K1 STOUPAČKA KONDENZÁTU
D5 STOUPAČKA DEŠŤOVÉ KANALIZACE
T1 STOUPAČKA TUKOVÉ KANALIZACE

POZNÁMKA ZTI:

- UMÍSTĚNÍ VÝVODŮ PRO ZAŘIZOVACÍ PŘEDMĚTY JE NUTNO PŘIZPŮSOBIT JEDNOTLIVÝM, SKUTEČNĚ DODANÝM TYPŮM TÉCHTO ZAŘ. PŘEDMĚTŮ
- VÝVODY (POLOHY, VÝŠKY, PROFILY) PRO ZAŘÍZENÍ TECHNOLOGIE GASTRA JE NUTNÉ PROVÁDĚT DLE INSTALAČNÍCH VÝKRESŮ PROJEKTU GASTRONOMIE
- ODVODY KONDENZÁTŮ BUDOU VEDENY V MIN. SPÁDU 1%, NAPOJENÍ NA SPLAŠKOVOU KANALIZACI BUDE PŘES KONDENZAČNÍ SIFONY
- ODVODNĚNÍ BA ARMATUR A PROPLACHOVÉHO FILTRU BUDE PROVEDENO PŘES TRUBKOVÝ SIFON ČI DO PODL.VPUSTÍ
- ČISTÍCÍ KUSY NA STOUPAČKÁCH BUDOU OSAZENY cca 1m NAD PODLAHOU (POKUD NENÍ UVEDENO JINAK), BUDOU ZPŘÍSTUPNĚNY INSTALAČNÍMI DVÍŘKY (JEJICH VELIKOST PŘIZPŮSOBIT PROFILU A POČTU ČIST. TVAROVEK)
- KONDENZAČNÍ SIFONY BUDOU PŘÍSTUPNÉ PŘES INSTALAČNÍ DVÍŘKA
- PŘIVZD. VENTILY BUDOU ZPŘÍSTUPNĚNY INSTALAČNÍMI DVÍŘKY S MŘÍŽKOU

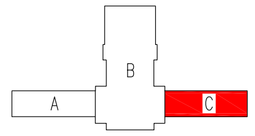

U – UMYVADLO, ODPAD 40mm
WCk – KOMBINOVANÉ WC ODPAD 100mm
WC – KLOZET ZAVĚSNÝ + GEBERIT ODPAD 100mm
S – SPRCHA, ODPAD 50mm
VZT – JEDNOTKA VZT, ODPAD 30mm
D – DŘEZ, ODPAD 50mm
VL – VÝLEVKA STOJ., ODPAD 100mm
FC – KLIMATIZAČNÍ JEDNOTKA, ODPAD 30mm
VP1 – PODLAHOVÁ VPUST NEREZ, ODPAD 100mm
VP2 – PODLAHOVÁ VPUST, ODPAD 50mm
VP3 – VPUST PODLAHOVÁ STROJOVNY, TECHNOLOGIE, ODPAD 100mm
VP4 – VPUST PODLAHOVÁ SE ZPĚT.KLAPKOU (KOLEKTOR), ODPAD 100mm
VP5 – VELKOKAPACITNÍ VTOK, ODPAD 100mm
PZ – PISOÁR, ODPAD 50mm
KS – ZÁPACHOVÁ UZÁVĚRA PRO ODVOD KONDENZÁTU
PH – PŘIVZDUŠŇOVACÍ HLAVICE
VS1 – STŘEŠNÍ VTOK VYHŘÍVANÝ
VH – VENTILAČNÍ HLAVICE
123 – ČÍSELNÉ OZNAČENÍ VIZ KUSOVNÍK GASTONOMIE
BA – BA ARMATURA

.	.	.	
ZMĚNA		DATUM	PODPIS

JTSK ±0,000 = 246,580 m n.m. Bpv

PROJEKTOVÁ, INŽENÝRSKÁ A KONZULTAČNÍ ORGANIZACE
CERTIFIKÁT ISO 9001 IČO 60193280

PROJEKTANT	VYPRACOVAL	KONTROLA	HL.INŽ.PROJEKTU
Ing. D. Kožušníková	Antonín Žvak	Ing. Vladimír Pospíšil	Ing. Petr Kašpar

VPÚ DECO PRAHA a.s.
PODBABSKÁ 20, 160 00 PRAHA 6

ATELIÉR POZEMNÍCH STAVEB

AKCE
REKONSTRUKCE A MODERNIZACE DOMU KULTURY POKLAD

S002– OBJEKT DOMU KULTURY
D00 – ZDRAVOTNĚ TECHNICKÉ INSTALACE

OBSAH PŘÍLOHY
–
ZÁKLADY – KAN. – PRAVÉ KŘÍDLO (C)

ČÍSLO ZAKÁZKY	2–0299–00/40
DOKUMENTACE	DPS
MĚŘÍTKO	1:100
DATUM	11/2012
POČET FORMÁTŮ	4/A4
ČÍSLO KOPIE	
ČÁST	A
ČÍSLO PŘÍLOHY	05
KÓD	DKP_DPS_A_S002_D12_P210(2)

DOKUMENTACI LZE UŽÍVAT POUZE VE SMYSLU PŘÍSLUŠNÉ SMLOUVY O DÍLO. VÝKRES, ČI JEHO ČÁST, MŮŽE BÝT KOPÍROVÁN NEBO JINÝM ZPŮSOBEM ROZŠIŘOVÁN POUZE PO PŘEDCHOZÍM SOUHLASU VPÚ DECO PRAHA a.s.

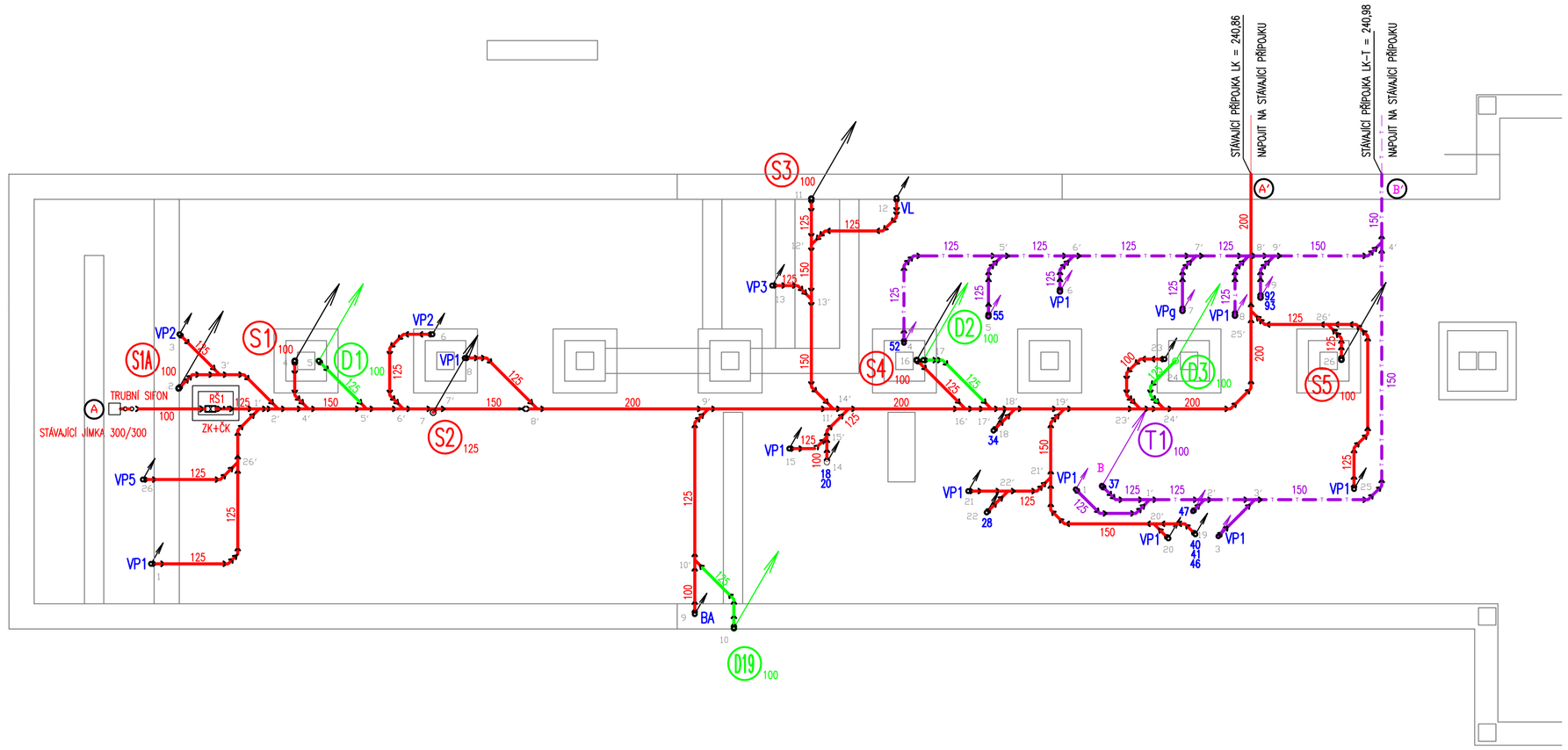

LEGENDA KANALIZACE

- KANALIZACE (SPLAŠKOVÁ, DEŠŤOVÁ)
- SPLAŠKOVÁ KANALIZACE POD STROPEM
- ODHLUČNĚNÁ SPLAŠKOVÁ KANALIZACE POD STROPEM
- DEŠŤOVÁ KANALIZACE POD STROPEM
- TUKOVÁ KANALIZACE
- ODVOD KONDENZÁTU

S4 STOUPAČKA SPLAŠKOVÉ KANALIZACE
K1 STOUPAČKA KONDENZÁTU
D5 STOUPAČKA DEŠŤOVÉ KANALIZACE
T1 STOUPAČKA TUKOVÉ KANALIZACE

POZNÁMKA ZTI:

- UMÍSTĚNÍ VÝVODŮ PRO ZAŘIZOVACÍ PŘEDMĚTY JE NUTNO PŘIZPŮSOBIT JEDNOTLIVÝM, SKUTEČNĚ DODANÝM TYPŮM TÉCHTO ZAŘ. PŘEDMĚTŮ
- VÝVODY (POLOHY, VÝŠKY, PROFILY) PRO ZAŘÍZENÍ TECHNOLOGIE GASTRA JE NUTNÉ PROVÁDĚT DLE INSTALAČNÍCH VÝKRESŮ PROJEKTU GASTRONOMIE
- ODVODY KONDENZÁTŮ BUDOU VEDENY V MIN. SPÁDU 1%, NAPOJENÍ NA SPLAŠKOVOU KANALIZACI BUDE PŘES KONDENZAČNÍ SIFONY
- ODVODNĚNÍ BA ARMATUR A PROPLACHOVÉHO FILTRU BUDE PROVEDENO PŘES TRUBKOVÝ SIFON ČI DO PODL.VPUSTÍ
- ČISTÍCÍ KUSY NA STOUPAČKÁCH BUDOU OSAZENY cca 1m NAD PODLAHOU (POKUD NENÍ UVEDENO JINAK), BUDOU ZPŘÍSTUPNĚNY INSTALAČNÍMI DVÍŘKY (JEJICH VELIKOST PŘIZPŮSOBIT PROFILU A POČTU ČIST. TVAROVEK)
- KONDENZAČNÍ SIFONY BUDOU PŘÍSTUPNÉ PŘES INSTALAČNÍ DVÍŘKA
- PŘIVZD. VENTILY BUDOU ZPŘÍSTUPNĚNY INSTALAČNÍMI DVÍŘKY S MŘÍŽKOU

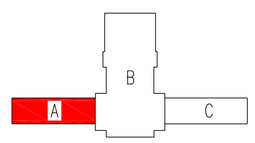

U – UMYVADLO, ODPAD 40mm
WCk – KOMBINOVANÉ WC ODPAD 100mm
WC – KLOZET ZAVĚSNÝ + GEBERIT ODPAD 100mm
S – SPRCHA, ODPAD 50mm
VZT – JEDNOTKA VZT, ODPAD 30mm
D – DŘEZ, ODPAD 50mm
VL – VÝLEVKA STOJ., ODPAD 100mm
FC – KLIMATIZAČNÍ JEDNOTKA, ODPAD 30mm
VP1 – PODLAHOVÁ VPUST NEREZ, ODPAD 100mm
VP2 – PODLAHOVÁ VPUST, ODPAD 50mm
VP3 – VPUST PODLAHOVÁ STROJOVNY, TECHNOLOGIE, ODPAD 100mm
VP4 – VPUST PODLAHOVÁ SE ZPĚT.KLAPKOU (KOLEKTOR), ODPAD 100mm
VP5 – VELKOKAPACITNÍ VTOK, ODPAD 100mm
PZ – PISOÁR, ODPAD 50mm
KS – ZÁPACHOVÁ UZÁVĚRA PRO ODVOD KONDENZÁTU
PH – PŘIVZDUŠŇOVACÍ HLAVICE
VS1 – STŘEŠNÍ VTOK VYHŘÍVANÝ
VH – VENTILAČNÍ HLAVICE
123 – ČÍSELNÉ OZNAČENÍ VIZ KUSOVNÍK GASTONOMIE
BA – BA ARMATURA

.	.	.	
ZMĚNA		DATUM	PODPIS

JTSK ±0,000 = 246,580 m n.m. Bpv

PROJEKTOVÁ, INŽENÝRSKÁ A KONZULTAČNÍ ORGANIZACE
CERTIFIKÁT ISO 9001 IČO 60193280

PROJEKTANT	VYPRACOVAL	KONTROLA	HL.INŽ.PROJEKTU
Ing. D. Kožušníková	Antonín Žvak	Ing. Vladimír Pospíšil	Ing. Petr Kašpar

VPÚ DECO PRAHA a.s.
PODBABSKÁ 20, 160 00 PRAHA 6

ATELIÉR POZEMNÍCH STAVEB

AKCE
REKONSTRUKCE A MODERNIZACE DOMU KULTURY POKLAD

S002– OBJEKT DOMU KULTURY
D00 – ZDRAVOTNĚ TECHNICKÉ INSTALACE

OBSAH PŘÍLOHY
–
ZÁKLADY – KAN. – LEVÉ KŘÍDLO (A)

ČÍSLO ZAKÁZKY	2–0299–00/40
DOKUMENTACE	DPS
MĚŘÍTKO	1:100
DATUM	11/2012
POČET FORMÁTŮ	4/A4
ČÍSLO KOPIE	
ČÁST	A
ČÍSLO PŘÍLOHY	03
KÓD	DKP_DPS_A_S002_D12_P210(3)

DOKUMENTACI LZE UŽÍVAT POUZE VE SMYSLU PŘÍSLUŠNÉ SMLOUVY O DÍLO. VÝKRES, ČI JEHO ČÁST, MŮŽE BÝT KOPÍROVÁN NEBO JINÝM ZPŮSOBEM ROZŠIŘOVÁN POUZE PO PŘEDCHOZÍM SOUHLASU VPÚ DECO PRAHA a.s.